

č.j. 19/2020

O b c e N o v á V e s

Nová Ves 200

364 64 Bečov nad Teplou

v souladu s § 39 zákona č. 128/2000 Sb. o obcích
sděluje na základě schváleného bodu č. 5 usnesení
zastupitelstva obce ze dne 30. 11. 2020

záměr p r o d e j e

- 2 pozemkových parcel o výměře 280 m² a 5396 m² oddělených z p.p.č. 1512/1 v k.ú. Louka u Mariánských Lázní.

-

Další informace na OÚ Nová Ves, tel. 353 999 263.

Vyvěšeno: 7. 12. 2020



Sejmuto:

Ing. Pavel Straka
starosta

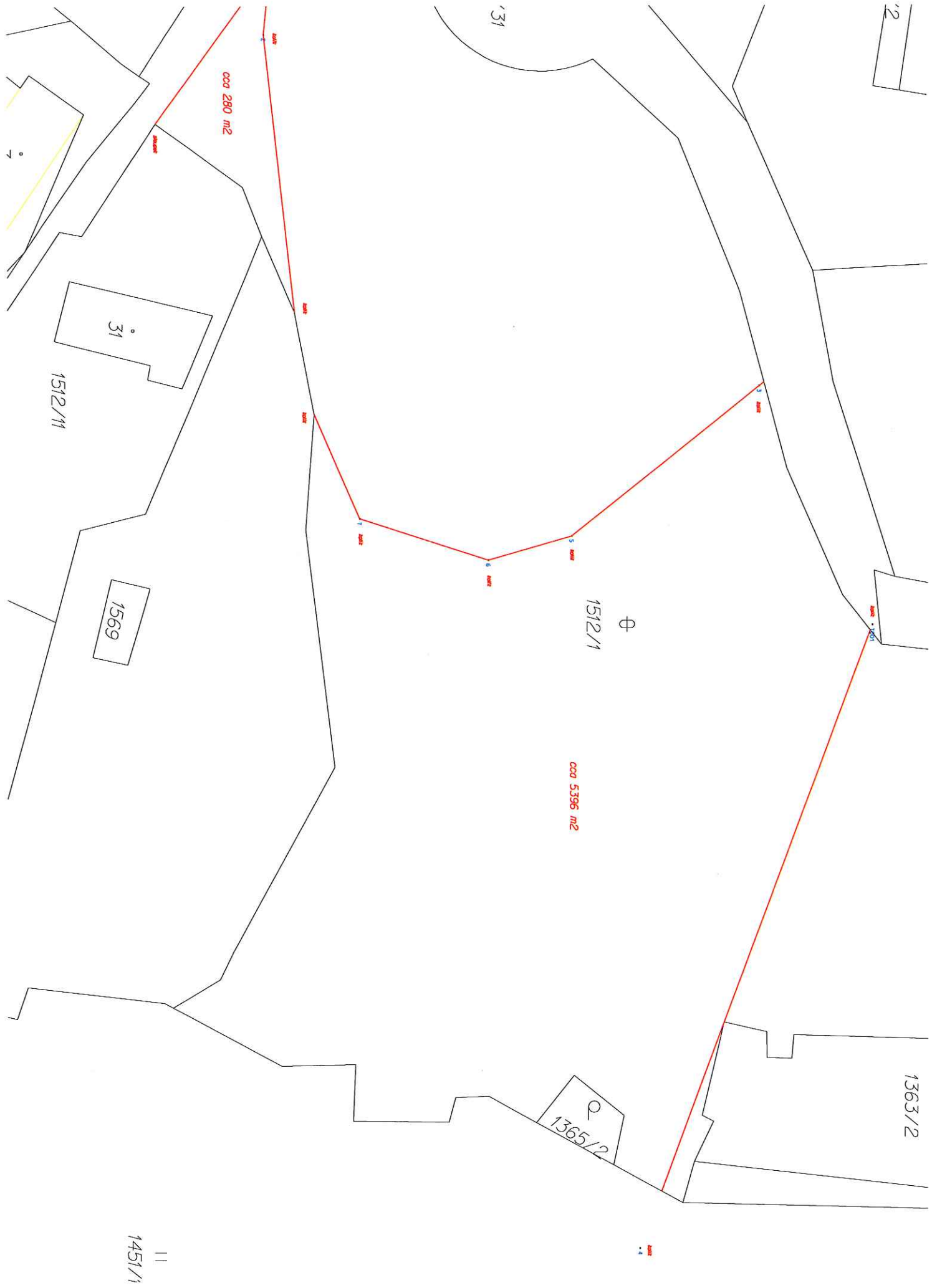

2

31

cca 280 m²

31

1512/1

1569

1512/1

cca 5396 m²

1363/2

cca 1365/2

1451/1

||